

گردشکار فرآیند اخذ مجوز نهایی

گردش کار صدور مجوز نهایی و تمدید مجوز

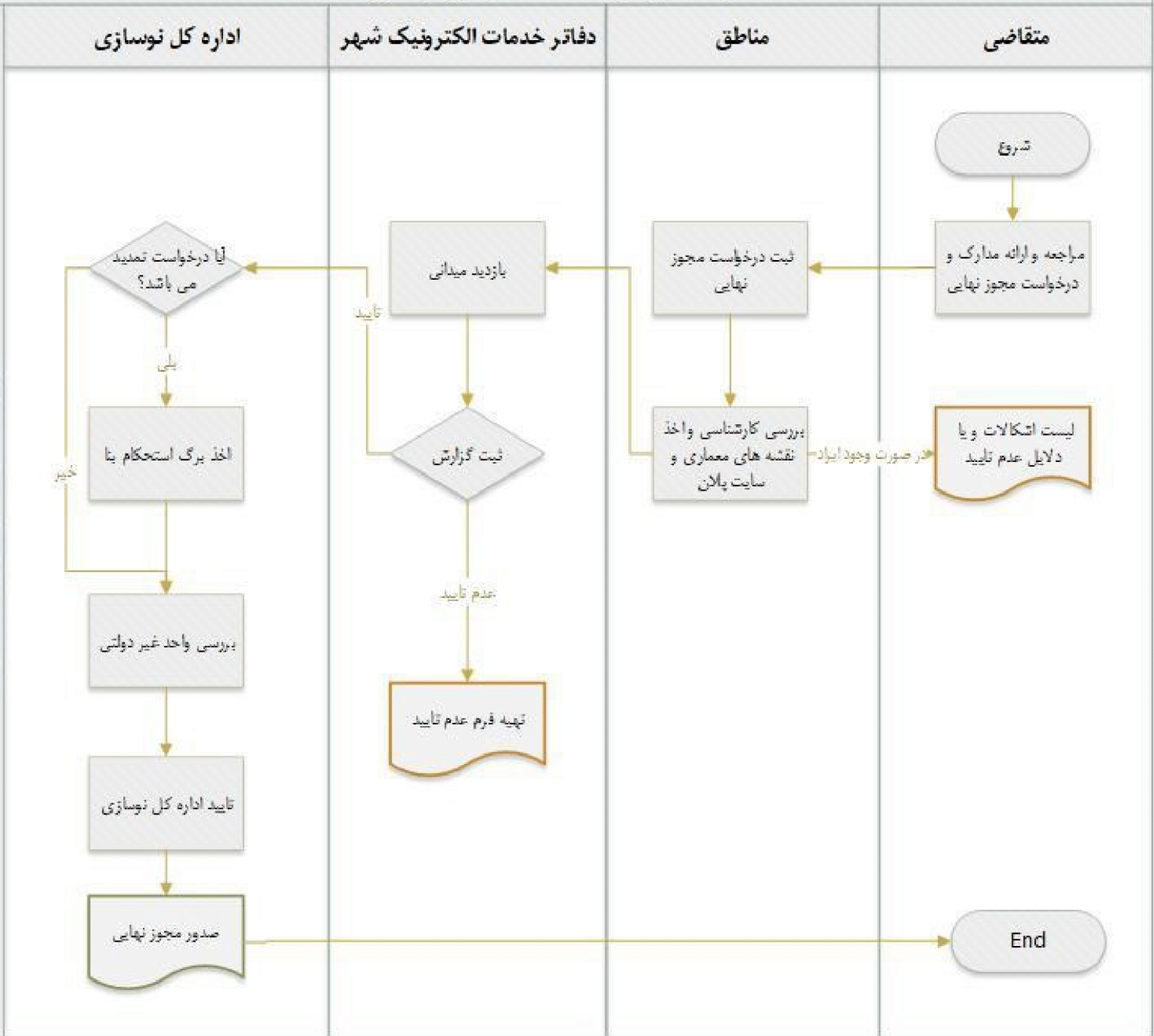

شرح خدمت		براساس آیین نامه استقرار مدارس و مراکز غیردولتی شماره ۴۲۸۱۳/۵۷۸۳۹ مورخ ۸۹/۳/۱۶ مصوب هیات محترم وزیران، جوانب فنی و ایمنی ساختمان و تایید استحکام بنا توسط ادارات کل نوسازی، توسعه و تجهیز مدارس استان ها انجام می پذیرد و این فرآیند در بازه های زمانی سالیانه می باشد.									
نوع خدمت		خدمت به شهروندان (G2C)		<input type="checkbox"/> خدمت به کسب و کار (G2B) <input checked="" type="checkbox"/> خدمت به دیگر دستگاه های دولتی (G2G)		ادارات کل آموزش و پرورش (معاونت مشارکت های مردمی)		نوع مخاطبین			
ماهیت خدمت		<input checked="" type="checkbox"/> حاکمیتی		<input type="checkbox"/> تصدی گری							
سطح خدمت		<input type="checkbox"/> ملی		<input type="checkbox"/> منطقه ای		<input checked="" type="checkbox"/> استانی		<input type="checkbox"/> شهری		<input type="checkbox"/> روستایی	
رویداد مرتبط با:		<input type="checkbox"/> تولد		<input type="checkbox"/> آموزش		<input type="checkbox"/> لایمت		<input type="checkbox"/> لیات		<input type="checkbox"/> کسب و کار	
		<input type="checkbox"/> تاسیسات شهری		<input type="checkbox"/> بیمه		<input type="checkbox"/> ازدواج		<input type="checkbox"/> بازنشستگی		<input type="checkbox"/> رک و گواهینامه ها	
		<input type="checkbox"/> وفات		<input checked="" type="checkbox"/> سایر: مشارکت بخش خصوصی در تامین فضاهای آموزشی							
نحوه آغاز خدمت		<input checked="" type="checkbox"/> تقاضای گیرنده خدمت		<input type="checkbox"/> فرارسیدن زمانی مشخص		<input type="checkbox"/> رخداد رویدادی مشخص					
		<input type="checkbox"/> تشخیص دستگاه		<input type="checkbox"/> سایر: ...							
مدارک لازم برای انجام خدمت		درخواست اداره کل آموزش و پرورش با توجه به تقاضا									
قوانین و مقررات بالادستی		برنامه ششم توسعه - سند تحول آموزش و پرورش و زیرنظام تامین فضا، تجهیزات و فناوری - آیین نامه استقرار مدارس و مراکز غیردولتی، قانون تاسیس و اداره مراکز آموزش و پرورش غیردولتی									
آمار تعداد خدمت گیرندگان		ساخت مدرسه خدمت گیرندگان در: <input type="checkbox"/> ماه <input type="checkbox"/> فصل <input checked="" type="checkbox"/> سال									

مشخصات خدمت

متوسط مدت زمان ارایه خدمت:		این خدمت به طور مستمر به وزارت آموزش و پرورش، ادارات کل آموزش و پرورش، بنیاد علوی، مجامع خیرین مدرسه ساز، بنیاد برکت ارائه می گردد.	
تواتر	<input type="checkbox"/> یکبار برای همیشه	مستمر بار در: <input checked="" type="checkbox"/> ماه <input type="checkbox"/> فصل <input type="checkbox"/> سال	
تعدادبار مراجعه حضوری	مراجعه متغیر است.		
هزینه ارایه خدمت(ریال) به خدمت گیرندگان	مبلغ(مبالغ)	شماره حساب (های) بانکی	پرداخت بصورت الکترونیک
			<input type="checkbox"/>
			<input type="checkbox"/>
	...		<input type="checkbox"/>
نحوه دسترسی خدمت	سامانه خدمت: faza.dres.ir		
	تلفن گویا: ۲۴۵۷۲۰۰۰		
مراحل دریافت خدمت	۱- ارائه معرفی نامه از سوی اداره کل آموزش و پرورش جهت بازدید از ملک و اعلام نظر		
	۲-بازدید کارشناسان ادارات کل تابعه		
	۳-ارائه مدارک مورد نیاز (استحکام بنا- پایان کار و ...) به اداره کل نوسازی		
	۴- صدور مجوز لازم متناسب با درخواست آموزش و پرورش		

نمودار ارتباطی فرایندهای خدمت: این خدمت در سطح استانی است و جزییات بیشتر و نمودار گردش کار در میز خدمت ادارات کل استانی نوسازی توسعه و تجهیز مدارس کشور ارائه شده است.